



PT. GEMILANG SAGARA ARKA TAMA

WE OFFER

SOLUTION

FOR YOUR NEEDS

COMPANY PROFILE

Address :

Jl. Raya Kedanyang 09B Kebomas Gresik

Phone Office :

(+6231) 39934721

Whatsapp :

+62 853-7059-3645

+62 813-5018-2993

E-Mail

:

ptgemilangsagara.arkatama@gmail.com



SEJARAH SINGKAT

PT. Gemilang Sagara Arka Tama yang berada di JL. Raya Kedayang 09B Kebomas Gresik Jawa Timur Indonesia, yang didirikan pada tanggal 17 September 2022 merupakan suatu bentuk badan hukum perseroan berdasarkan Surat Keputusan Menteri Hukum dan Hak Asasi Manusia nomor AHU-0065928.AH.01.01.TAHUN 2022. Pendirian perusahaan ini dilakukan menurut ketentuan-ketentuan yang tercantum dalam Undang-Undang No. 1 tahun 1995 tentang Perseroan Terbatas dan Peraturan Pemerintah No. 12 tahun 1998 tentang Perusahaan Perseroan. (Persero).

Nilai Dasar

VISI :

Menjadi Perusahaan perdagangan terbaik dan terpercaya di Nasional maupun Internasional.

MISI :

- Mengutamakan Kualitas dan Kuantitas sesuai permintaan user dengan harga yang kompetitif.
- Kepuasan user merupakan prioritas utama kami.

STRUKTUR PERUSAHAAN

PT. GEMILANG SAGARA ARKA TAMA

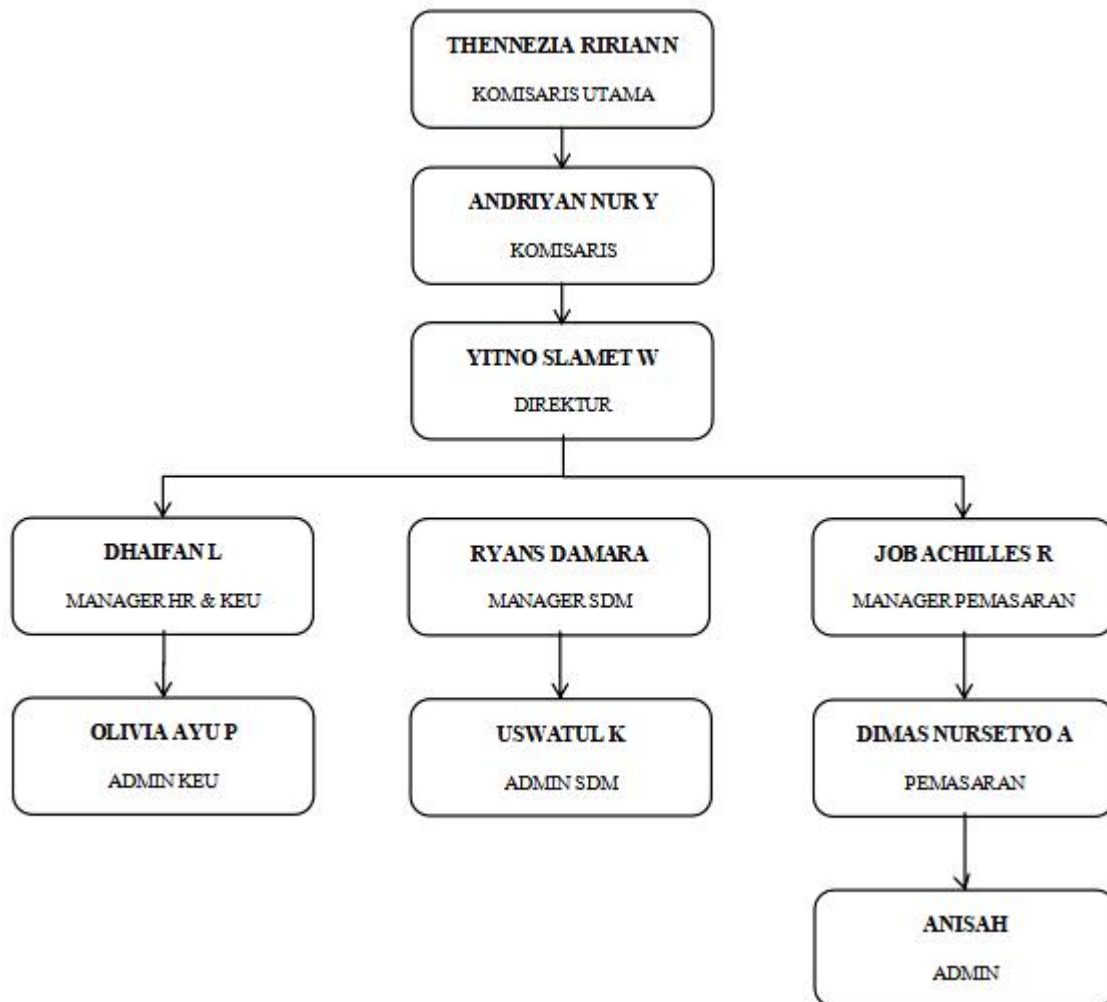

LEGALITAS

	
KEPUTUSAN MENTERI HUKUM DAN HAK ASASI MANUSIA REPUBLIK INDONESIA NOMOR AHU-0065928.AH.01.01.TAHUN 2022 TENTANG PENGESAHAN PENDIRIAN BADAN HUKUM PERSEROAN TERBATAS PT GEMILANG SAGARA ARKA TAMA	
Menimbang	: a. Bahwa berdasarkan Permohonan Notaris SORAYA S.H., sesuai salinan Akta Nomor 25 Tanggal 17 September 2022 yang dibuat oleh SORAYA S.H. tentang Pendirian Badan Hukum PT GEMILANG SAGARA ARKA TAMA tanggal 23 September 2022 dengan Nomor Pendaftaran 4022092335106255 telah sesuai dengan persyaratan pengesahan Pendirian Badan Hukum Perseroan; b. Bahwa berdasarkan pertimbangan sebagaimana dimaksud dalam huruf a, perlu menetapkan keputusan Menteri Hukum dan Hak Asasi Manusia tentang Pengesahan Pendirian Badan Hukum PT GEMILANG SAGARA ARKA TAMA.
MEMUTUSKAN :	
Menetapkan	:
KESATU	: Mengesahkan pendirian badan hukum - PT GEMILANG SAGARA ARKA TAMA - yang berkedudukan di KABUPATEN GRESIK karena telah sesuai dengan Data Format Isian Pendirian yang disimpan di dalam database Sistem Administrasi Badan Hukum sebagaimana salinan Akta Nomor 25 Tanggal 17 September 2022 yang dibuat oleh SORAYA S.H., yang berkedudukan di KABUPATEN GRESIK.
KEDUA	: Modal dasar, modal yang ditempatkan dan modal disetor sebagaimana yang tercantum dalam akta yang disebut pada poin PERTAMA.
KETIGA	: Jenis Perseroan PMDN FASILITAS.
KEEMPAT	: Susunan Pemegang Saham, Dewan Komisaris dan Direksi <i>Terlampir</i> .
KELIMA	: Keputusan ini berlaku sejak tanggal ditetapkan. Apabila ternyata dikemudian hari terdapat kekeliruan maka akan diperbaiki sebagaimana mestinya dan/atau apabila terjadi kesalahan, keputusan ini akan dibatalkan atau dicabut.
Ditetapkan di Jakarta, Tanggal 23 September 2022.	
a.n. MENTERI HUKUM DAN HAK ASASI MANUSIA REPUBLIK INDONESIA DIREKTUR JENDERAL ADMINISTRASI HUKUM UMUM,	
 Cahyo Rahadian Muzhar, S.H., LL.M. 19690918 199403 1 001	
	
DICETAK PADA TANGGAL 23 September 2022 DAFTAR PERSEROAN NOMOR AHU-0189979.AH.01.11.TAHUN 2022 TANGGAL 23 September 2022	

NIB / SIUP / TDP



PEMERINTAH REPUBLIK INDONESIA

**PERIZINAN BERUSAHA BERBASIS RISIKO
NOMOR INDUK BERUSAHA: 2509220027614**

Berdasarkan Undang-Undang Nomor 11 Tahun 2020 tentang Cipta Kerja, Pemerintah Republik Indonesia menerbitkan Nomor Induk Berusaha (NIB) kepada:

1. Nama Pelaku Usaha	: PT GEMILANG SAGARA ARKA TAMA
2. Alamat Kantor	: JL. PATI I/3, Desa/Kelurahan Yosowilangun, Kec. Manyar, Kab. Gresik, Provinsi Jawa Timur, Kode Pos: 61151
No. Telepon	: 085370593645
Email	: gemilang.sagara.arkatama@gmail.com
3. Status Penanaman Modal	: PMDN
4. Kode Klasifikasi Baku Lapangan Usaha Indonesia (KBLI)	: Lihat Lampiran
5. Skala Usaha	: Usaha Kecil

NIB ini berlaku di seluruh wilayah Republik Indonesia selama menjalankan kegiatan usaha dan berlaku sebagai Angka Pengenal Impor (API-U), hak akses kepabeanan, pendaftaran kepesertaan jaminan sosial kesehatan dan jaminan sosial ketenagakerjaan, serta bukti pemenuhan laporan pertama Wajib Laporan Ketenagakerjaan di Perusahaan (WLKP).

Pelaku Usaha dengan NIB tersebut di atas dapat melaksanakan kegiatan berusaha sebagaimana terlampir dengan tetap memperhatikan ketentuan peraturan perundang-undangan.

Diterbitkan di Jakarta, tanggal: 25 September 2022

**Menteri Investasi/
Kepala Badan Koordinasi Penanaman Modal,**



Ditandatangani secara elektronik

Dicetak tanggal: 25 September 2022



Our Partners

Supporting world class leading
manufacturers



KITZ

VELAN

CRANE

Jonloo

ETC



Wide range Industrial Pump
Fire Fighting , Vertical and
Horizontal multistage Pump



Flexible Coupling,
Pulley with high torque
Sprocket and Chain
Coupling



High Pressure Industrial
Pump with DIN, ANSI and
API Standard

WILFLEY
HEAVY DUTY
CENTRIFUGAL PUMPS

Heavy Duty Centrifugal Pump
With high Quality and reliability



Industrial Mechanical seal
special design for Sink Roll

IR Ingersoll Rand
Inspiring Progress™



**Gardner
Denver**

Industrial Screw Compressor with high quality And durability



Screw Compressor with
Design Oil Free Compressor

**BORK
PUMPEN**

Industrial Pump for
Metering and Diaphragm
Pump



Complete type of construction
valves with wide range of material

泰豪 **TELLHOW**
泰豪沈电公司

Large & medium-sized three
Phase motor for power plants,
metallurgy, petroleum, chemical,
mining, coal, building materials,



Our Products

We offer solution for your needs



wilo

PRODUCTS RANGE

Save the environment M^aintain your business A^pproach the future R^educe CO₂ emissions T^ake advantage of energy savings





Click to add title





GLOBE VALVES



CHECK VALVES



PLUG VALVES



BALL VALVES



GATE VALVE



ISO chemical pump, ANSI chemical pump & API chemical pumps



Vortex Centrifugal Pump



Slurry Pump



Heavy Duty Pump



ANSI B73.1 Chemical Process Pump



Chemical Centrifugal Pump



API 610 Process Pump OH1 & OH 2



Gear Pump for handling high viscosity

WILFLEY®
HEAVY DUTY
CENTRIFUGAL PUMPS



Thermoplastic Centrifugal Pump



PFA Lining Chemical Pump



OUR CAPABILITY

- ◆ INSTALLATION AND COMMISSIONING ON SITE
- ◆ MAINTENANCE CONTRACT
- ◆ SPARE PARTS
- ◆ SUPPLY
- ◆ SERVICE & REPAIR
- ◆ STOCKS
- ◆ ON SITE TRAINING
- ◆ PACKAGE SYSTEM





MARKET SEGMENT

- 01** MARINE INDUSTRY
- 02** WATER TREATMENT
- 03** BUILDING INDUSTRY
- 04** TINPLATE INDUSTRY
- 05** PETROCHEMICAL
- 06** POWER GENERATION
- 07** SUGAR INDUSTRY
- 08** STEEL INDUSTRY

OUR CLIENTS

